

Advertencia Meteorológica Vigente

Emitido el 01/12/2024 14:00Hs

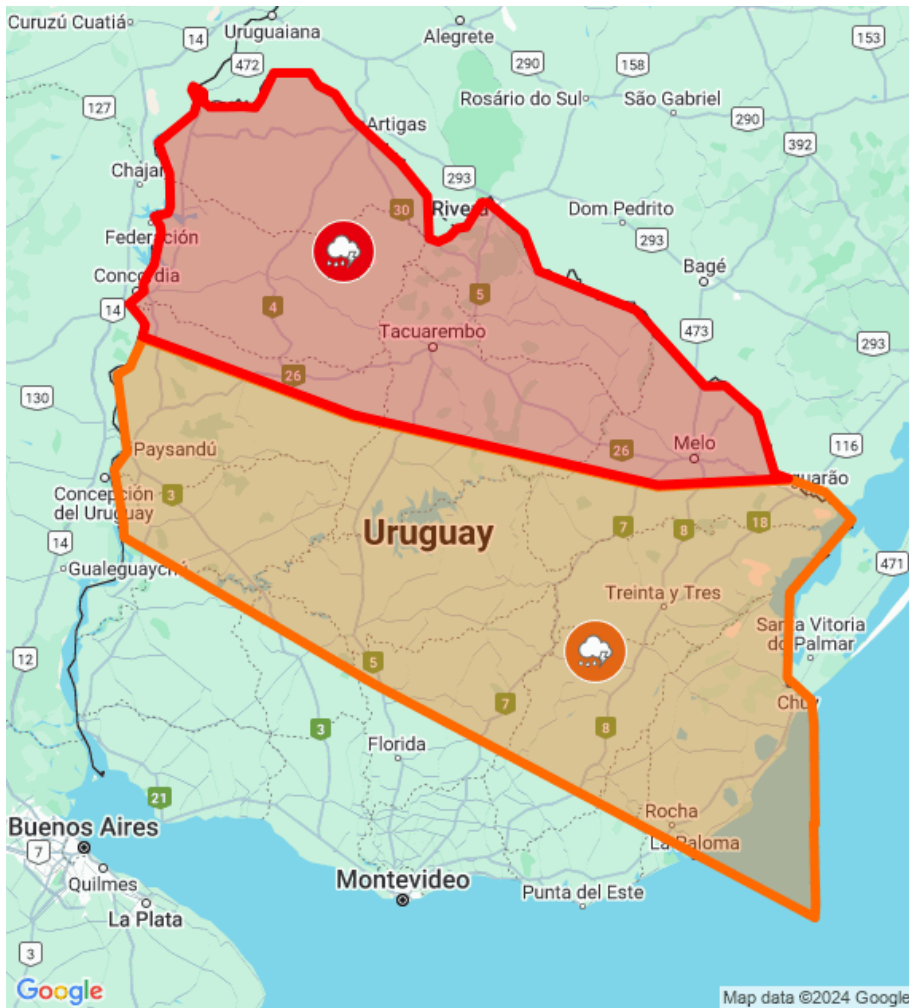

Fenómeno : Tormentas fuertes y severas

Nivel de advertencia: Rojo

Comienzo : 01/12/2024 16:00Hs

Actualización : 01/12/2024 19:00Hs

Probabilidad : > 75%

Detalles :

Línea de inestabilidad afecta el país, generando tormentas algunas fuertes y severas.

Cabe destacar que en zonas de tormentas se podrán registrar lluvias copiosas en cortos períodos, caída de granizo, intensa actividad eléctrica y rachas de vientos muy fuertes.

Se continuará monitoreando la situación y se informará ante eventuales cambios.

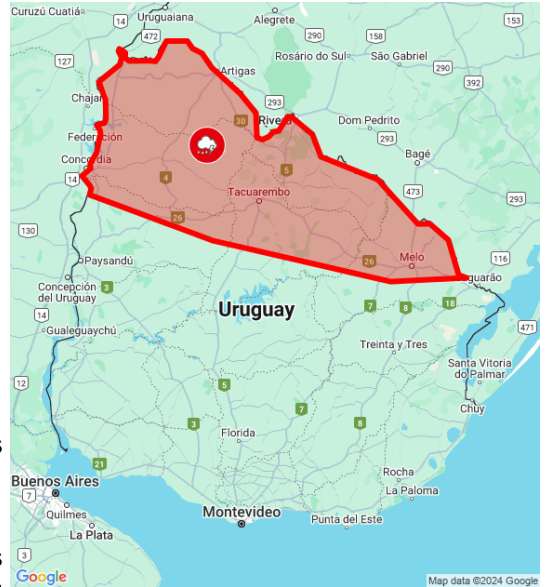

Principales localidades :

Artigas: Todo el departamento.

Cerro Largo: Barrio Hipodromo, Barrio La Vinchuca, Barrio López Benítez, Bañado de medina, Isidoro Noblía, La Pedrera, Las Cañas, Melo y Ramón Trigo.

Paysandú: Chapicuy y Tambores.

Rivera: Todo el departamento.

Salto: Todo el departamento.

Tacuarembó: Ansina, Arerungua, Balneario Iporá, Caraguata, Clara, Curtina, La Hilera, La Pedrera, Las Toscas, Paso Bonilla, Paso del Cerro, Piedra Sola, Pueblo de Arriba, Pueblo de Barro, Punta de Carretera, Sauce de Batoví, Tacuarembó y Tambores.

Fenómeno : Tormentas fuertes y lluvias intensas

Nivel de advertencia: Naranja

Comienzo : 01/12/2024 16:00Hs

Actualización : 01/12/2024 19:00Hs

Probabilidad : > 75%

Detalles :

Perturbación atmosférica asociada a masa de aire húmeda e inestable afecta el país, generando tormentas algunas puntualmente fuertes y severas.

Cabe destacar que en zonas de tormentas se podrán registrar lluvias abundantes en cortos períodos, caída de granizo, intensa actividad eléctrica y rachas de vientos muy fuertes.

Se continuará monitoreando la situación y se informará ante eventuales cambios.

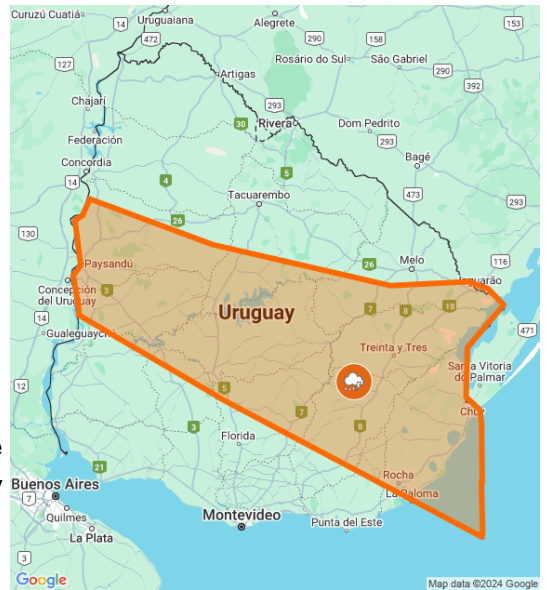

Principales localidades :

Cerro Largo: Arachania, Arbolito, Arévalo, Cerro de las Cuentas, Esperanza, Fraile Muerto, Getulio Vargas, Lago Merín, Plácido Rosas, Poblado Uruguay, Quebracho, Río Branco, Toledo, Tres Islas y Tupambaé.

Durazno: Todo el departamento.

Flores: Andresito.

Florida: Alejandro Gallinal, Capilla del Sauce, Cerro Chato, Goñi y Nico Pérez.

Lavalleja: 19 de Junio, Aramendía, Colón, Illescas, José Batlle y Ordoñez, José Pedro Varela, Mariscal, Pirarajá, Polanco Norte, Polanco Sur, Villa Serrana y Zapicán.

Maldonado: Aiguá y Los Talas.

Paysandú: Beisso, Casa Blanca, Cerro Chato, Chacras de Paysandú, Colonia Nuevo Paysandú, Constancia, Esperanza, Gallinal, Guayabos, Guichón, Lorenzo Geyres, Merinos, Orgoroso, Paysandú, Piedras Coloradas, Porvenir, Quebracho y Termas de Guaviyú.

Río Negro: Algorta, Bellaco, El Ombú, Gartental, General Borges, Grecco, Menafra, Paso de los mellizos, Sarandí de Navarro, Tres Quintas, Villa María y Young.

Rocha: 18 de Julio, 19 de Abril, Aguas Dulces, Arachania, Barra de Valizas, Barra del Chuy, Barrio Pereira, Barrio Torres, Cabo Polonio, Capacho, Castillos, Cebollati, Chuy, La Coronilla, La Esmeralda, La Pedrera, Lascano, Palmares de Castillos, Palmares de la Coronilla, Puente Valizas, Puerto de los Botes, Puimayen, Punta del Diablo, Rocha, San

Luis Al Medio y Velazquez.

Tacuarembó: Achar, Cerro Chato, Cuchilla de Peralta, Paso de los Toros, Rincón del Bonete y San Gregorio de Polanco.

Treinta y Tres: Todo el departamento.

Puede acceder a las recomendaciones publicadas por el SINAЕ para eventos meteorológicos adversos en el siguiente link: [Recomendaciones del SINAЕ](#)