

## Advertencia Meteorológica Vigente

Emitido el 22/02/2025 08:15Hs

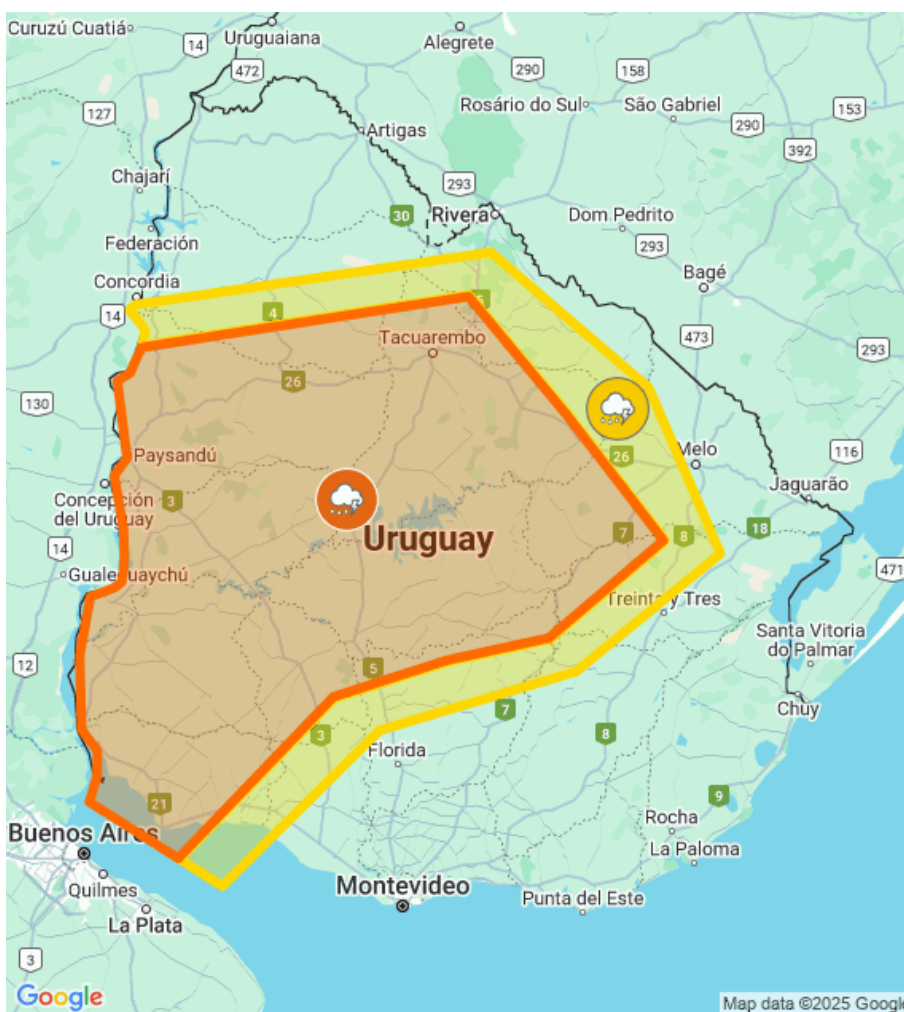

**Fenómeno :** Tormentas fuertes y lluvias intensas

**Nivel de advertencia:** Naranja

**Comienzo :** 22/02/2025 08:15Hs

**Actualización :** 22/02/2025 10:15Hs

**Probabilidad :** > 75%

**Detalles :**

Perturbación atmosférica asociada a masa de aire húmeda e inestable afecta el país, generando tormentas algunas puntualmente fuertes y/o severas.

Cabe destacar que en zonas de tormentas se podrán registrar intensa actividad eléctrica acompañadas de lluvias abundantes en cortos períodos, caída de granizo y rachas de vientos muy fuertes.

Se continuará monitoreando la situación y se informará ante eventuales cambios.

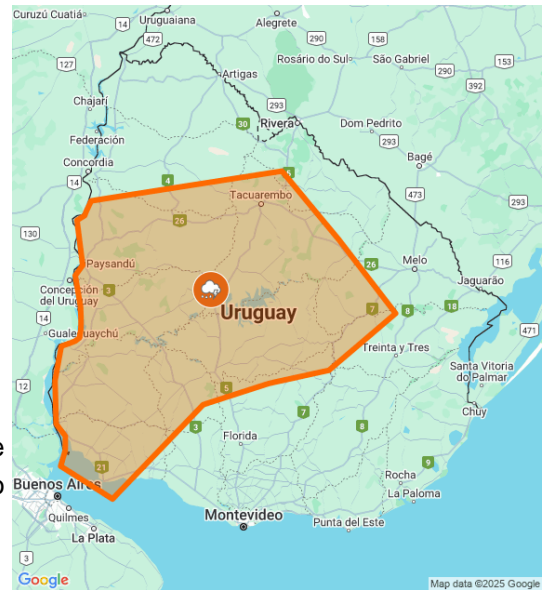

**Principales localidades :**

**Cerro Largo:** Arévalo, Cerro de las Cuentas, Esperanza, Quebracho, Tres Islas y Tupambaé.

**Colonia:** Agraciada, Campana, Carmelo, Cerro Carmelo, Colonia del Sacramento, Conchillas, El Semillero, Estanzuela, Florencio Sánchez, Gil, Miguelete, Ombúes de Lavalle, Radial Conchillas, Santa Ana y Tarariras.

**Durazno:** Todo el departamento.

**Flores:** Andresito, Cerro Colorado, Ismael Cortinas, Juan José Castro, La Casilla y Trinidad.

**Florida:** Capilla del Sauce, Cerro Chato y Goñi.

**Paysandú:** Beisso, Casa Blanca, Cerro Chato, Chacras de Paysandú, Colonia Nuevo Paysandú, Constancia, Esperanza, Gallinal, Guayabos, Guichón, Lorenzo Geyres, Merinos, Orgoroso, Paysandú, Piedras Coloradas, Porvenir, Quebracho, Tambores y Termas de Guaviyú.

**Río Negro:** Todo el departamento.

**Salto:** Cerro de Vera.

**Soriano:** Todo el departamento.

**Tacuarembó:** Achar, Ansina, Arerungua, Balneario Iporá, Caraguata, Cerro Chato, Clara, Cuchilla de Peralta, Curtina, La Hilera, La Pedrera, Las Toscas, Paso Bonilla, Paso de los Toros, Paso del Cerro, Piedra Sola, Pueblo de Arriba, Pueblo de Barro, Punta de Carretera, Rincón del Bonete, San Gregorio de Polanco, Sauce de Batoví, Tacuarembó y Tambores.

**Treinta y Tres:** Cerro Chato, Santa Clara de Olimar y Valentines.

**Fenómeno :** Tormentas fuertes y lluvias intensas

**Nivel de advertencia:** Amarillo

**Comienzo :** 22/02/2025 08:15Hs

**Actualización :** 22/02/2025 10:15Hs

**Probabilidad :** > 75%

**Detalles :**

Perturbación atmosférica asociada a masa de aire húmeda e inestable afecta el país, generando tormentas algunas puntualmente fuertes.

Cabe destacar que en zonas de tormentas se podrán registrar intensa actividad eléctrica acompañadas de lluvias abundantes en cortos períodos, ocasional caída de granizo y rachas de vientos fuertes.

Se continuará monitoreando la situación y se informará ante eventuales cambios.

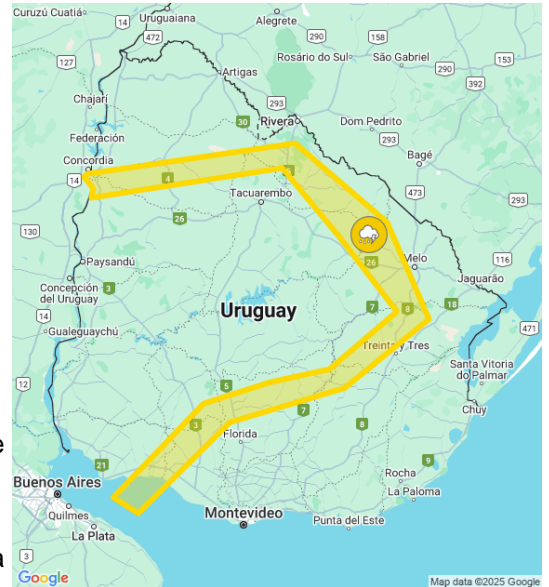

**Principales localidades :**

**Cerro Largo:** Arbolito, Bañado de medina, Fraile Muerto, Ramón Trigo y Toledo.

**Colonia:** Colonia Valdense, Juan Lacaze, La Paz, Los Pinos, Nueva Helvecia y Rosario.

**Florida:** Nico Pérez y Sarandí Grande.

**Lavalleja:** Illescas y José Batlle y Ordoñez.

**Rivera:** Amarillo, Cerro Pelado , Cerros de la Calera, Las Flores, Minas de Corrales, Moirones, Tranqueras y Vichadero.

**Salto:** Campo de Todos, Fernández, Puntas de Valentín, Quintana y Termas del Daymán.

**San José:** Ecilda Paullier, Juan Soler y Mal Abrigo.

**Treinta y Tres:** Isla Patrulla.

Puede acceder a las recomendaciones publicadas por el SINAIE para eventos meteorológicos adversos en el siguiente link: [Recomendaciones del SINAIE](#)