

## Advertencia Meteorológica Vigente

Emitido el 30/11/2024 22:30Hs

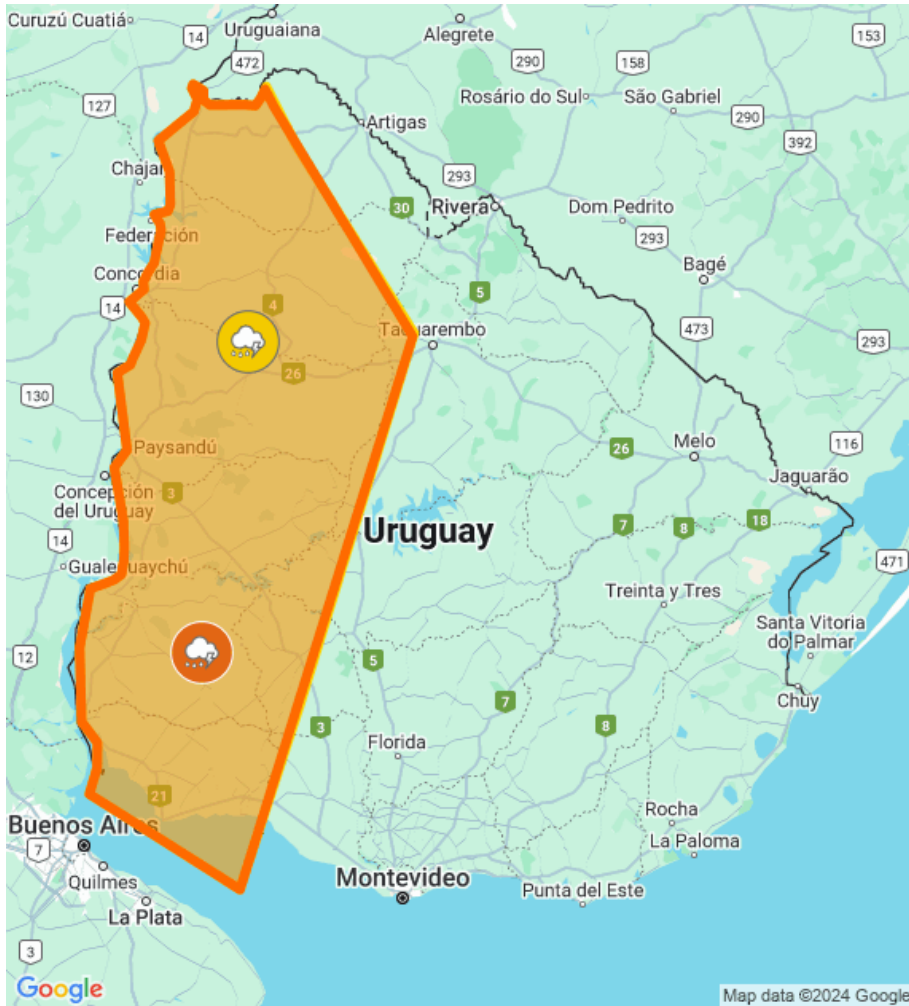

**Fenómeno :** Tormentas fuertes y lluvias intensas

**Nivel de advertencia:** Amarillo

**Comienzo :** 01/12/2024 01:00Hs

**Actualización :** 01/12/2024 04:00Hs

**Probabilidad :** > 75%

**Detalles :**

Perturbación atmosférica asociada a masa de aire húmeda e inestable afecta el país, generando tormentas algunas puntualmente fuertes.

Cabe destacar que en zonas de tormentas se podrán registrar intensa actividad eléctrica acompañadas de lluvias abundantes en cortos períodos, ocasional caída de granizo y rachas de vientos fuertes.

Se esperan mejoras temporarias durante la validez de la alerta.

Se continuará monitoreando la situación y se informará ante eventuales cambios.

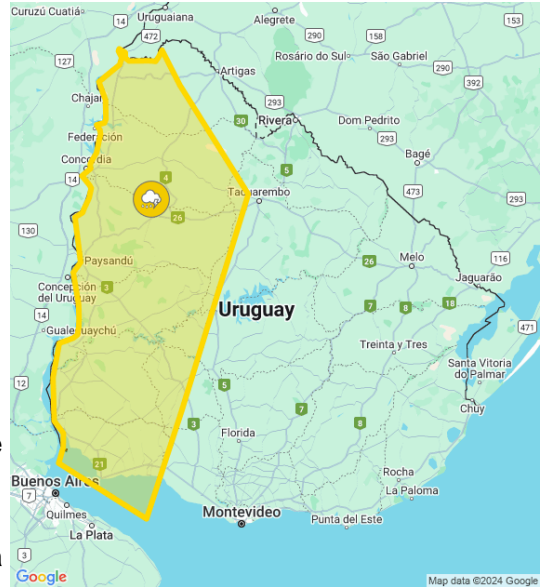

**Principales localidades :**

**Artigas:** Baltasar Brum, Bella Unión, Cainsa, Colonia Palma, Coronado, Diego Lamas, Franquia, Mones Quintela, Portones de Hierro y Campodónico, Santa Rosa del Cuareim, Sequeira y Tomás Gomensoro.

**Colonia:** Todo el departamento.

**Durazno:** Baygorria y Feliciano.

**Flores:** Andresito, Ismael Cortinas, La Casilla y Trinidad.

**Paysandú:** Todo el departamento.

**Río Negro:** Todo el departamento.

**Salto:** Albisu, Arapey, Belén, Biassini, Campo de Todos, Cayetano, Cerro de Vera, Colonia 18 de Julio, Colonia Itapebí, Constitución, Garibaldi, Itapebí, Lluveras, Migliaro, Puntas de Valentín, Quintana, Rincón de Valentín, Salto, San Antonio, Saucedo, Termas del Arapey y Termas del Daymán.

**Soriano:** Todo el departamento.

**Tacuarembó:** Arerungua, Piedra Sola y Tambores.

**Fenómeno :** Tormentas fuertes y lluvias intensas

**Nivel de advertencia:** Naranja

**Comienzo :** 01/12/2024 04:00Hs

**Actualización :** 01/12/2024 07:00Hs

**Probabilidad :** > 75%

**Detalles :**

Perturbación atmosférica asociada a masa de aire húmeda e inestable afecta el país, generando tormentas algunas puntualmente fuertes y/o severas.

Cabe destacar que en zonas de tormentas se podrán registrar lluvias (abundantes /copiosas) en cortos períodos, caída de granizo, intensa actividad eléctrica y rachas de vientos muy fuertes.

Se continuará monitoreando la situación y se informará ante eventuales cambios.

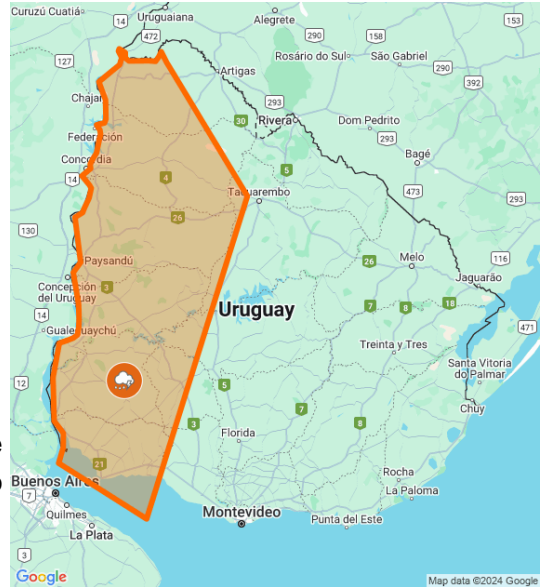

**Principales localidades :**

**Artigas:** Baltasar Brum, Bella Unión, Cainsa, Colonia Palma, Coronado, Diego Lamas, Franquia, Mones Quintela, Portones de Hierro y Campodónico, Santa Rosa del Cuareim, Sequeira y Tomás Gomensoro.

**Colonia:** Todo el departamento.

**Durazno:** Baygorria y Feliciano.

**Flores:** Andresito, Ismael Cortinas, La Casilla y Trinidad.

**Paysandú:** Todo el departamento.

**Río Negro:** Todo el departamento.

**Salto:** Albisu, Arapey, Belén, Biassini, Campo de Todos, Cayetano, Cerro de Vera, Colonia 18 de Julio, Colonia Itapebí, Constitución, Garibaldi, Itapebí, Lluveras, Migliaro, Puntas de Valentín, Quintana, Rincón de Valentín, Salto, San Antonio, Saucedo, Termas del Arapey y Termas del Daymán.

**Soriano:** Todo el departamento.

**Tacuarembó:** Arerungua, Piedra Sola y Tambores.

Puede acceder a las recomendaciones publicadas por el SINAE para eventos meteorológicos adversos en el siguiente link: [Recomendaciones del SINAE](#)