

## Alerta Meteorológica Vigente

Emitido el 15/11/2023 10:40Hs

**Fenómeno :** Tormentas fuertes y lluvias intensas

**Nivel de alerta:** Amarillo

**Comienzo :** 15/11/2023 10:40Hs

**Actualización :** 15/11/2023 12:40Hs

**Probabilidad :** > 75%

**Detalles :**

Perturbación atmosférica asociada a masa de aire húmeda e inestable afecta el país, generando tormentas algunas puntualmente fuertes. Cabe destacar que en zonas de tormentas se podrán registrar lluvias intensas en cortos períodos, ocasional caída de granizo, intensa actividad eléctrica y rachas de viento fuertes.

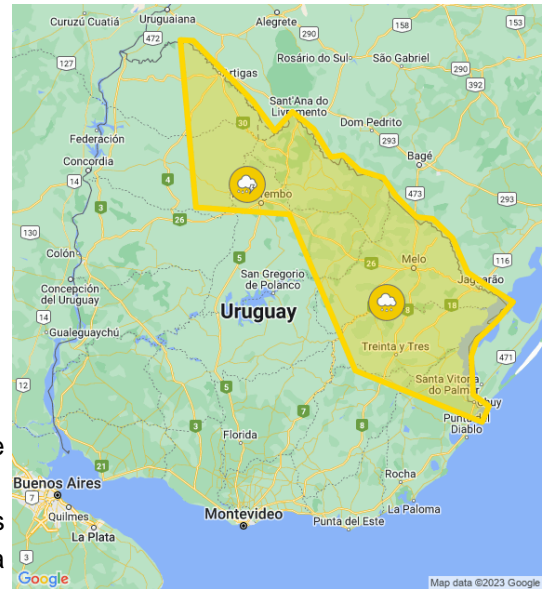

Se continuará monitoreando la situación y se informará ante eventuales cambios.

**Principales localidades :**

**Artigas:** Artigas, Javier de Viana, Paso Campamento y Topador.

**Cerro Largo:** Aceguá, Arachania, Arbolito, Arévalo, Barrio Hipodromo, Barrio La Vinchuca, Barrio López Benítez, Bañado de medina, Cerro de las Cuentas, Esperanza, Fraile Muerto, Getulio Vargas, Isidoro Noblía, La Pedrera, Lago Merín, Las Cañas, Melo, Plácido Rosas, Poblado Uruguay, Quebracho, Ramón Trigo, Río Branco, Toledo, Tres Islas y Tupambaé.

**Lavalleja:** José Pedro Varela.

**Rivera:** Todo el departamento.

**Rocha:** 18 de Julio, Barra del Chuy, Cebollati, Chuy, La Coronilla, Palmares de la Coronilla, Puimayen y San Luis Al Medio.

**Salto:** Fernández, Quintana y Sarandí de Arapey.

**Tacuarembó:** Ansina, Arerungua, Balneario Iporá, Caraguata, La Pedrera, Las Toscas, Paso Bonilla, Paso del Cerro, Pueblo de Arriba, Pueblo de Barro, Punta de Carretera, Tacuarembó y Tambores.

**Treinta y Tres:** Arrocería Zapata, Arrozal Treinta y Tres, Ejido de Treinta y Tres, General Enrique Martínez, Isla Patrulla,

Maria Albina, Mendizábal, Rincón, Santa Clara de Olimar, Treinta y Tres, Vergara y Villa Sara.

Puede acceder a las recomendaciones publicadas por el SINAE para eventos meteorológicos adversos en el siguiente link: [Recomendaciones del SINAE](#)